

**REPUBLIKA HRVATSKA**  
**KOPRIVNIČKO-KRIŽEVAČKA ŽUPANIJA**

**IV. IZMJENE I DOPUNE**  
**PROSTORNOG PLANA UREĐENJA**  
**OPĆINE KLOŠTAR PODRAVSKI**

**(PRIJEDLOG ZA PONOVNU JAVNU RASPRAVU)**

**KARTOGRAFSKI PRIKAZ:**

**4.5. GRAĐEVINSKO PODRUČJE VESELI BREG**

MJERILO 1: 5.000

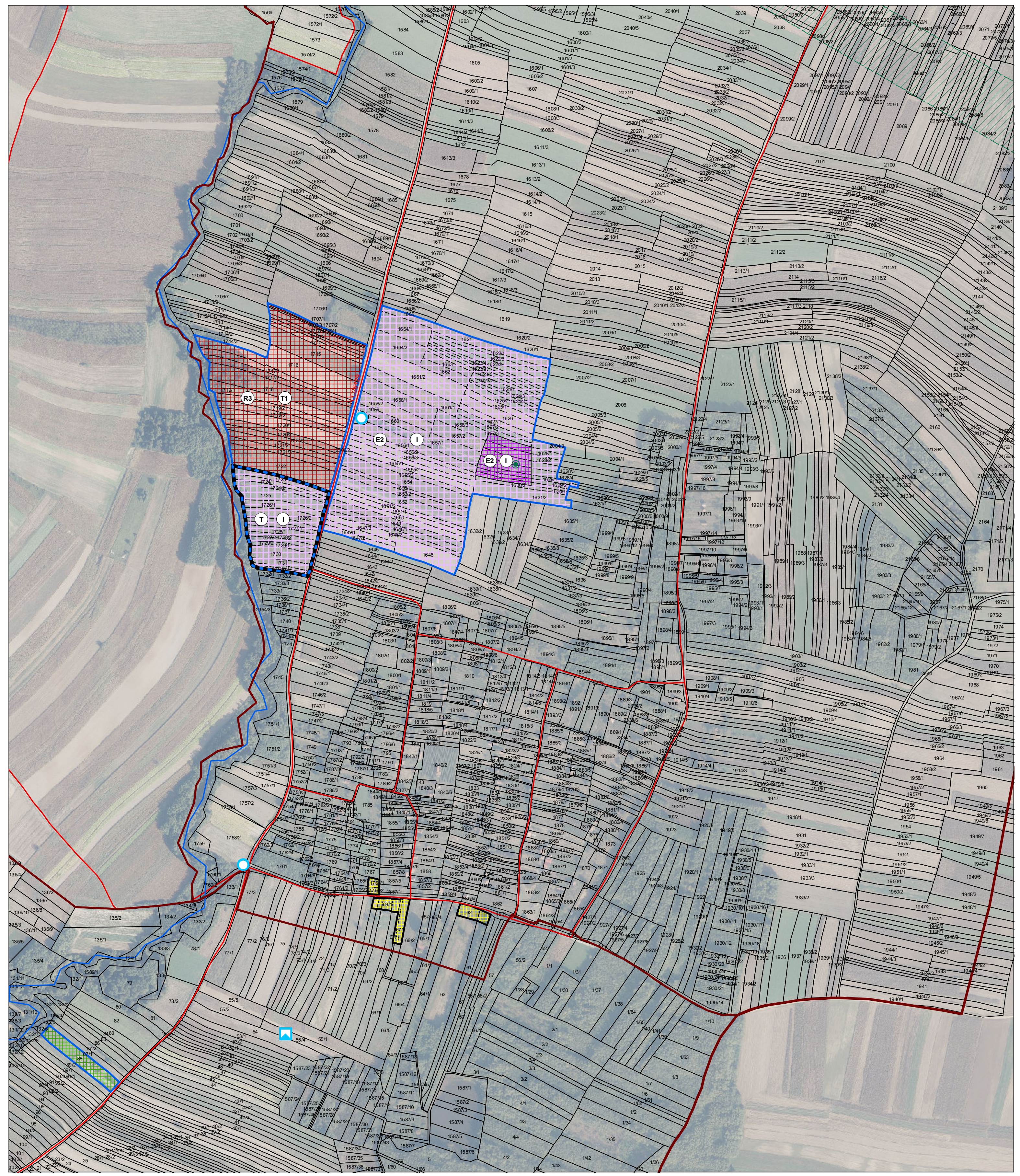
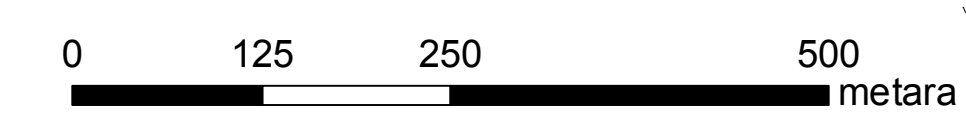

**TUMAČ PLANSKIH ZNAKOVA**

- GRANICE**
- GRANICA OPĆINE
  - GRANICA NASELJA
  - GRAĐEVINSKO PODRUČJE NASELJA I IZDVOJENI DIO GRAĐEVINSKOG PODRUČJA NASELJA
  - IZDVOJENO GRAĐEVINSKO PODRUČJE IZVAN NASELJA

**POVRŠINE ZA RAZVOJ I UREĐENJE NASELJA**  
**(Građevinsko područje naselja i izdvojeni dio građevinskog područja naselja)**  
**POSTOJEĆE / POVRŠINE ZA RAZVOJ**

- PRETEŽITO STAMBENA NAMJENA - S
- GOSPODARSKA NAMJENA PROIZVODNA - I
- ISTRAŽIVANJE I EKSPLOATACIJA GEOTERMALNIH VODA - E2
- GOSPODARSKA NAMJENA - UGOSTITELJSKO-TURISTIČKA - T
- HOTEL S LJEČILIŠTEM - T1
- SPORT I REKREACIJA - R
- KUPALIŠTE - R3
- GEOTERMALNA BUŠOTINA

**INFRASTRUKTURNI SUSTAVI**  
**PROMET**

- CESTOVNI PROMET**  
**POSTOJEĆE / PLANIRANO**
- LOKALNA CESTA
  - NERAZVRSTANA CESTA

**VODNOGOSPODARSKI SUSTAV**

- VODOTOCI

**KULTURNA DOBRA**  
**ZAŠTIĆENO / EVIDENTIRANO**

- KULTURNO-POVIJESNE CJELINE**
- ARHEOLOŠKI LOKALITETI I NALAZIŠTA

**POJEDINAČNA KULTURNA DOBRA I NIJHOVI SKLOPOVI**

- POVIJESNA OPREMA PROSTORA

**PODRUČJA I DIJELOVI PLANSKIH MJERA ZAŠTITE**  
**POSTOJEĆE / PLANIRANO**

- OBUHVAT UPU-a "VESELI BREG"

Županija: <b>KOPRIVNIČKO-KRIŽEVAČKA</b> Općina: <b>KLOŠTAR PODRAVSKI</b>	
Naziv Prostornog plana: <b>IV. IZMJENE I DOPUNE PROSTORNOG PLANA UREĐENJA OPĆINE KLOŠTAR PODRAVSKI</b>	
Faza izrade Prostornog plana: <b>PRIJEDLOG ZA PONOVNU JAVNU RASPRAVU</b>	
Naziv kartografskog prikaza: <b>GRAĐEVINSKO PODRUČJE VESELI BREG</b>	
Broj kartografskog prikaza: <b>4.5.</b>	Mjerilo kartografskog prikaza: <b>1:5.000</b>
Odluka o izradi Prostornog plana (službeni glasnik): „SG Koprivničko-križevačke županije“, broj 32/20 Datum: 30.12.2020.	
Javna rasprava (datum objave): Mrežna stranica Općine i MPUGIDI, 25.11.2021. „Glas Podravine i Prigorja“, 25.11.2021.	
Javni uvid održan: Od: 30.11.2021. Do: Do: 09.12.2021. Do:	
Pečat tijela odgovornog za provođenje javne rasprave: <b>Nataša Martinčević</b> , struč.spec.admin.publ.	
(ime, prezime i potpis)	
Sukladno članku 107. stavak 4. <b>Zakona o prostornom uređenju</b> („Narodne novine“, broj 153/13, 65/17., 114/18., 39/19 i 98/19.), nije potrebno pribaviti mišljenje u pogledu usklađenosti ovoga Plana s Prostornim planom Koprivničko-križevačke županije („Službeni glasnik Koprivničko-križevačke županije broj 8/01., 5/04. -ispravak,9/04.-vjerodostojno tumačenje, 8/07., 3/12., 5/14, 3/21 i 6/21. - pročišćeni tekst) s obzirom da je stručni izrađivač Zavod za prostorno uređenje Koprivničko - križevačke županije.	
Pravna osoba/tijelo koje je izradilo Prostorni plan: <b>ZAVOD ZA PROSTORNO UREĐENJE KOPRIVNIČKO-KRIŽEVAČKE ŽUPANIJE</b>	
Pečat pravne osobe/tijela koje je izradilo Prostorni plan:	Odgovorna osoba: <b>Zlatko Filipović</b> , dipl. ing. arh., ovl. arh.
(ime, prezime i potpis)	
Odgovorni voditelj izrade Prostornog plana: <b>Zlatko Filipović</b> , dipl. ing. arh., ovl. arh., br. ovl. A-U 257	
Stručni tim u izradi Prostornog plana: 1. <b>Maja Ban</b> , mag. geogr. 2. <b>Saša Cestar</b> , dipl. ing. prom. 3. <b>Jelena Kovač</b> , dipl. ing. građ., ovl. ing. građ. G5278 4. <b>Martina Lauš</b> , mag. ing. arch., ovl. arh. urb., br. ovl. A-U 56 5. <b>Blaženka Lukšić</b> , dipl. ing. arh., ovl. arh. urb., br. ovl. A-U 35 6. <b>Snježana Marković Sirovec</b> , mag. ing. arch., ovl. arh. urb., br. ovl. A-U 9 7. <b>mr. sc. Mladen Matica</b>	
Pečat predstavničkog tijela:	Predsjednik predstavničkog tijela:  (ime, prezime i potpis)
Istovjetnost ovog Prostornog plana s izvornikom ovjerava:	Pečat nadležnog tijela:  (ime, prezime i potpis)