

IV. IZMJENE I DOPUNE
PROSTORNOG PLANA UREĐENJA
OPĆINE KLOŠTAR PODRAVSKI
(PRIJEDLOG ZA PONOVNU JAVNU RASPRAVU)

KARTOGRAFSKI PRIKAZ:
4.4. GRAĐEVINSKO PODRUČJE
NASELJA PRUGOVAC

MJERILO 1: 5.000

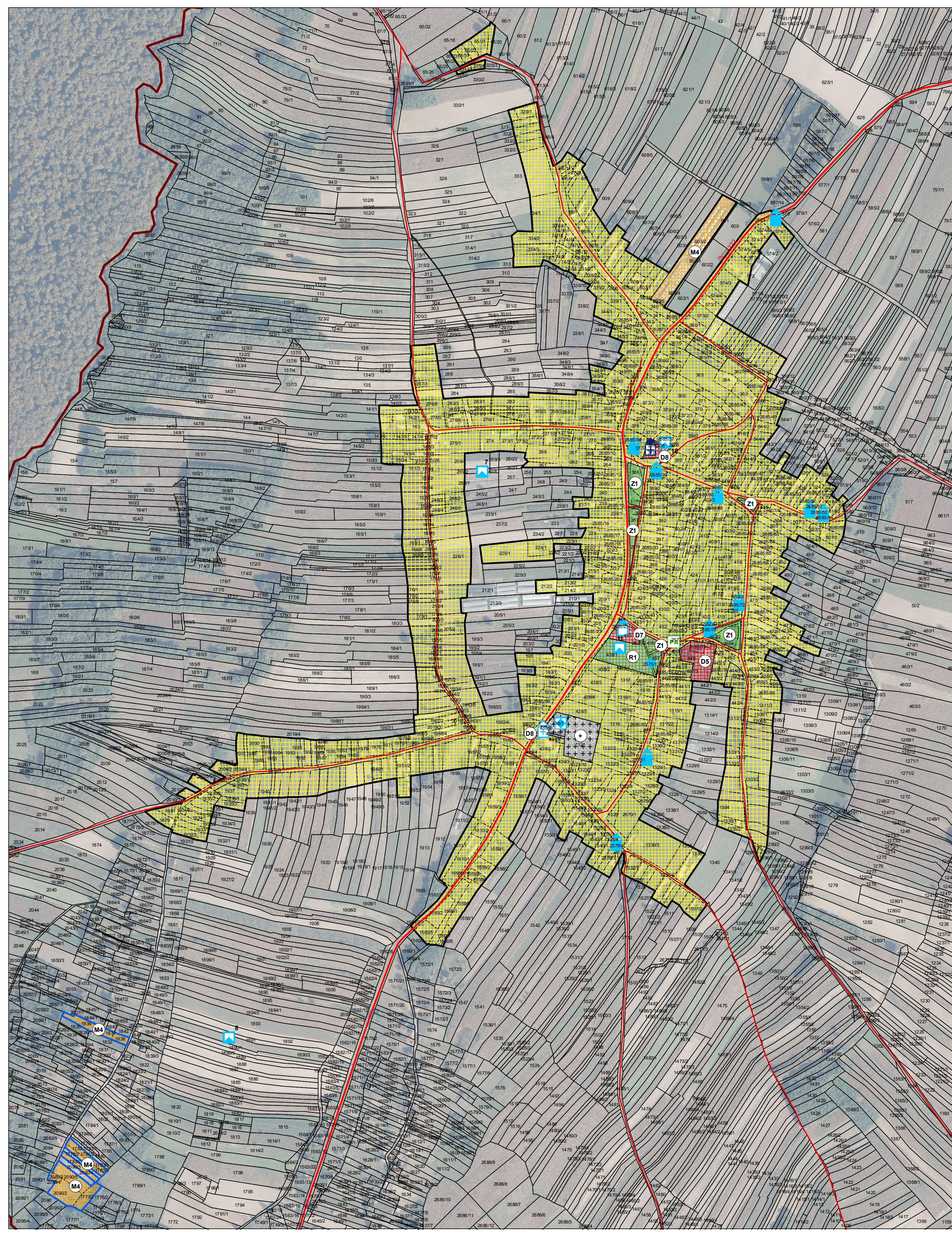

TUMAČ PLANSKIH ZNAKOVA

GRANICE

- GRANICA OPĆINE
- GRANICA NASELJA
- GRAĐEVINSKO PODRUČJE NASELJA I IZDOJENI DIO GRAĐEVINSKOG PODRUČJA NASELJA
- IZDOJENO GRAĐEVINSKO PODRUČJE IZVAN NASELJA

POVRŠINE ZA RAZVOJ I UREĐENJE NASELJA

(Građevinsko područje naselja i izdvojeni dio građevinskog područja naselja)

POSTOJEĆE / POVRŠINE ZA RAZVOJ

- PRETEŽITO STAMBENA NAMJENA - S
- MJESOVITA NAMJENA
PRETEŽITO POLJOPRIVREDNA GOSPODARSTVA - M4
- JAVNA I DRUŠTVENA NAMJENA
ŠKOLSKA - D5, KULTURNA - D7, VJERSKA - D8
- SPORTSKO-REKREACUSKA NAMJENA
SPORT - R1
- JAVNE ZELENE POVRŠINE
JAVNI PARK- Z1
- GROBLJE

POVRŠINE ZA RAZVOJ I UREĐENJE IZVAN NASELJA

(Izdvojeno građevinsko područje izvan naselja)

POSTOJEĆE / POVRŠINE ZA RAZVOJ

- MJESOVITA NAMJENA
PRETEŽITO POLJOPRIVREDNA GOSPODARSTVA - M4

INFRASTRUKTURNI SUSTAVI

PROMET

CESTOVNI PROMET

POSTOJEĆE / PLANIRANO

- ŽUPANIJSKA CESTA
- LOKALNA CESTA
- NERAZVRSTANA CESTA

ENERGETSKI SUSTAV

- ZAŠTITNI POJAS PLINOVODA
- ZAŠTITNA ZONA OKO NAPUŠTENE BUŠOTINE

VODNOGOSPODARSKI SUSTAV

- ISTRAŽNI PROSTOR GEOTERMALNE VODE

KULTURNA DOBRA

ZAŠTIĆENO / EVIDENTIRANO

KULTURNO-POVIJESNE CJELINE

- ARHEOLOŠKI LOKALITETI I NALAZIŠTA
- POVIJESNO-MEMORIJALNE CJELINE

POJEDINAČNA KULTURNA DOBRA I NJIHOVI SKLOPOVI

SAKRALNE GRAĐEVINE KOMPLEKSI

- CRKVE
- KAPELE I KAPELE POKLONCI

PROFANE GRAĐEVINE I KOMPLEKSI

- STAMBENE GRAĐEVINE
- GRAĐEVINE JAVNE NAMJENE
- SPOMEN OBILJEŽJA

KULTURNI KRAJOLIK

- PARK ARHITEKTURE

Županija: KOPRIVNIČKO-KRIŽEVAČKA Općina: KLOŠTAR PODRAVSKI	
Naziv Prostornog plana: IV. IZMJENE I DOPUNE PROSTORNOG PLANA UREĐENJA OPĆINE KLOŠTAR PODRAVSKI	
Faza izrade Prostornog plana: PRIJEDLOG ZA PONOVNU JAVNU RASPRAVU	
Naziv kartografskog prikaza: GRAĐEVINSKO PODRUČJE NASELJA PRUGOVAC	
Broj kartografskog prikaza: 4.4.	Mjerilo kartografskog prikaza: 1:5.000
Odluka o izradi Prostornog plana (službeni glasnik): „SG Koprivničko-križevačke županije“, broj 32/20 Datum: 30.12.2020.	Odluka predstavničkog tijela o donošenju Prostornog plana (službeni glasnik): „SG Koprivničko-križevačke županije“, Datum: Datum sjednice:
Javna rasprava (datum objave): Mrežna stranica Općine i MPUGIDI, 25.11.2021. „Glas Podravine i Prigorja“, 25.11.2021.	Javni uvid održan: Od: 30.11.2021. Do: Do: 09.12.2021. Do:
Pečat tijela odgovornog za provođenje javne rasprave:	Odgovorna osoba za provođenje javne rasprave: Nataša Martinčević , struč.spec.admin.publ. (ime, prezime i potpis)
Sukladno članku 107. stavak 4. Zakona o prostornom uređenju („Narodne novine“, broj 153/13, 65/17, 114/18, 39/19 i 98/19), nije potrebno pribaviti mišljenje u pogledu usklađenosti ovoga Plana s Prostornim planom Koprivničko-križevačke županije („Službeni glasnik Koprivničko-križevačke županije“, broj 8/01, 5/04 -ispravak, 9/04 -vjerodostojno tumačenje, 8/07, 13/12, 5/14, 3/21 i 6/21 - pročišćeni tekst) s obzirom da je stručni izradivač Zavod za prostorno uređenje Koprivničko-križevačke županije.	
Pravna osoba/tijelo koje je izradio Prostorni plan: ZAVOD ZA PROSTORNO UREĐENJE KOPRIVNIČKO-KRIŽEVAČKE ŽUPANIJE	
Pečat pravne osobe/tijela koje je izradio Prostorni plan:	Odgovorna osoba: Zlatko Filipović , dipl. ing. arh., ovl. arh. (ime, prezime i potpis)
Odgovorni voditelj izrade Prostornog plana: Zlatko Filipović , dipl. ing. arh., ovl. arh., br. ovl. A-U 257	
Stručni tim u izradi Prostornog plana: 1. Maja Ban , mag. geogr. 2. Saša Cestar , dipl. ing. prom. 3. Jelena Kovač , dipl. ing. građ., ovl. ing. građ. G5278 4. Martina Laušić , mag. ing. arh., ovl. arh. urb., br. ovl. A-U 56 5. Blaženka Luksić , dipl. ing. arh., ovl. arh. urb., br. ovl. A-U 35 6. Srnejana Marković Sirovec , mag. ing. arh., ovl. arh. urb., br. ovl. A-U 9 7. mr. sc. Mladen Matica	
Pečat predstavničkog tijela:	Predsjednik predstavničkog tijela: Marija Šimunko (ime, prezime i potpis)
Istovjetnost ovog Prostornog plana s izvornikom ovrjava:	Pečat nadležnog tijela: (ime, prezime i potpis)