

IV. IZMJENE I DOPUNE
PROSTORNOG PLANA UREĐENJA
OPĆINE KLOŠTAR PODRAVSKI
(PRIJEDLOG ZA PONOVNU JAVNU RASPRAVU)

KARTOGRAFSKI PRIKAZ:

3. UVJETI KORIŠTENJA, UREĐENJA
I ZAŠTITE PROSTORA

MJERILO 1: 25.000

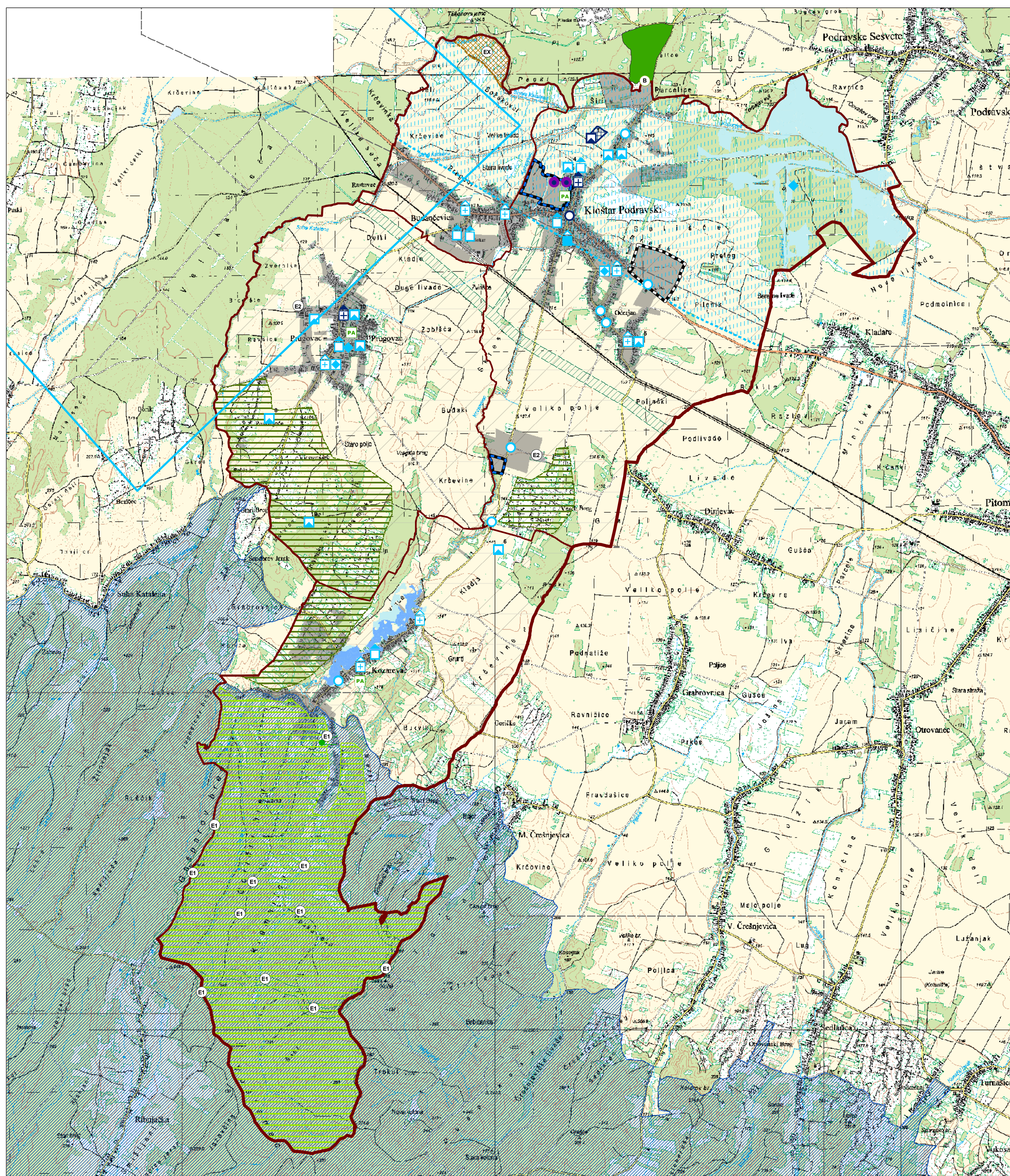
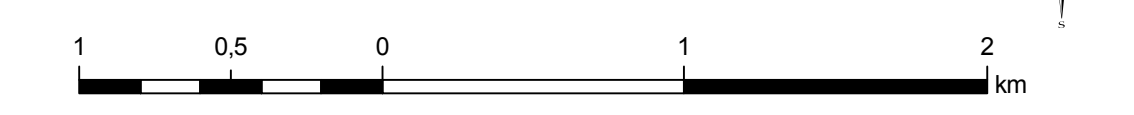

TUMAČ PLANSKIH ZNAKOVA

GRANICE

- GRANICA ŽUPANIJE
- GRANICA OPĆINE
- GRANICA NASELJA
- GRAĐEVINSKO PODRUČJE

PODRUČJA POSEBNIH UVJETA KORIŠTENJA

PRIRODNA BAŠTINA
POSTOJEĆE / PLANIRANO

EKOLOŠKA MREŽA RH (NATURA 2000)

- PODRUČJA OČUVANJA ZNAČAJNA ZA VRSTE I STANIŠNE TIPOVE - POVS
- HR2000572 Kloštarski (Kalinovački) peski
- MEĐUNARODNO VAŽNA PODRUČJA ZA PTICE - POP
- HR1000008 Bilogora i Kalničko gorje

ZAŠTIĆENI DIJELOVI PRIRODE

- POSEBNI BOTANIČKO-MIKOLOŠKI REZERVAT "KALINOVAČKI PESKI"

KULTURNA DOBRA
ZAŠTIĆENO / EVIDENTIRANO

KULTURNO-POVIJESNE CJELINE

- ARHEOLOŠKI LOKALITETI I NALAZIŠTA
- GRANICA KULTURNOG DOBRA - ARHEOLOŠKI LOKALITETI I NALAZIŠTA
- POVIJESNO-MEMORIJALNE CJELINE

POJEDINAČNA KULTURNA DOBRA I NJIHOVI SKLOPOVI

- SAKRALNE GRAĐEVINE I KOMPLEKSI
- CRKVE
- KAPELE I KAPELE POKLONCI
- PROFANE GRAĐEVINE I KOMPLEKSI
- GRAĐEVINE JAVNE NAMJENE
- ZANATSKA I GOSPODARSKA GRAĐEVINA
- POVIJESNA OPREMA PROSTORA
- SPOMEN OBILJEŽJA

KULTURNI KRAJOLIK

- TOČKE I POTEZI PANORAMSKE VRIJEDNOSTI
- VRIJEDAN PRIRODNI KRAJOBRAZ
- VRIJEDAN KULTIVIRANI KRAJOBRAZ
- VIZURA NA SJEVERNE PADINE BILOGORE I NASELJA U DOLINI
- PARK ARHITEKTURE

POKRETNJA KULTURNA DOBRA

- POKRETNJA KULTURNA DOBRA

STAMBENE GRAĐEVINE I NJIHOVI DIJELOVI PRIKAZANI SU NA KARTOGRAFSKIM PRIKAZIMA GRAĐEVINSKIH PODRUČJA NASELJA ZBOG VEĆE PREGLEDNOSTI.

PODRUČJA PRIMJENE POSEBNIH OGRANIČENJA U KORIŠTENJU
POSTOJEĆE / PLANIRANO

TLO

- ISTRAŽNI PROSTOR MINERALNE SIROVINE
- ISTRAŽNI PROSTOR GEOTERMALNE VODE
- ISTRAŽNI PROSTOR UGLJIKOVODIKA "DR-02"
- EKSPLOATACIJSKA POLJA UGLJIKOVODIKA (EPU) - Kalinovac i Bilogora
- BUŠOTINE ZA EKSPLOATACIJU MINERALNIH SIROVINA ENERGETSKE - E1, GEOTERMALNA VODA - E2
- ZAŠTITNI POJAS PLINOVODA

PODRUČJA PRIMJENE POSEBNIH MJERA UREĐENJA I ZAŠTITE
POSTOJEĆE / PLANIRANO

- VODONOSNIK
- ZONA SREDNJE VJEROJATNOSTI POJAVE POPLAVA
- ZONA MALE VJEROJATNOSTI POJAVE POPLAVA

PODRUČJA I DIJELOVI PLANSKIH MJERA ZAŠTITE
POSTOJEĆE / PLANIRANO

- OBUHVAAT DP-U-a PODUZETNIČKA ZONA "ISTOK"
- OBUHVAAT UPU-a

Županija: KOPRIVNIČKO-KRIŽEVAČKA Općina: KLOŠTAR PODRAVSKI	
Naziv Prostornog plana: IV. IZMJENE I DOPUNE PROSTORNOG PLANA UREĐENJA OPĆINE KLOŠTAR PODRAVSKI	
Faza izrade Prostornog plana: PRIJEDLOG ZA PONOVNU JAVNU RASPRAVU	
Naziv kartografskog prikaza: UVJETI KORIŠTENJA, UREĐENJA I ZAŠTITE PROSTORA	
Broj kartografskog prikaza: 3.	Mjerilo kartografskog prikaza: 1:25.000
Odluka o izradi Prostornog plana (službeni glasnik): "SG Koprivničko-križevačke županije", broj 32/20 Datum: 30.12.2020.	
Datum sjednice: _____	
Javna rasprava (datum objave): Mrežna stranica Općine i MPUGIDI, 25.11.2021. "Glas Podravine i Prigorja", 25.11.2021.	
Javni uvid održan: Od: 30.11.2021. Do: _____ Do: 09.12.2021. Do: _____	
Pečat tijela odgovornog za provođenje javne rasprave:	Odgovorna osoba za provođenje javne rasprave: Nataša Martinčević , struč.spec.admin.publ. (ime, prezime i potpis)
Sukladno članku 107. stavak 4. Zakona o prostornom uređenju ("Narodne novine", broj 153/13, 65/17, 114/18, 39/19 i 98/19), nije potrebno pribaviti mišljenje u pogledu usklađenosti ovoga Plana s Prostornim planom Koprivničko-križevačke županije (Službeni glasnik Koprivničko-križevačke županije, broj 8/01, 5/04 -ispravak, 9/04 -vjerodostojno tumačenje, 8/07, 13/12, 5/14, 3/21 i 8/21 - pročišćeni tekst) s obzirom da je stručni izrađivač Zavod za prostorno uređenje Koprivničko-križevačke županije.	
Pravna osoba/tijelo koje je izradilo Prostorni plan: ZAVOD ZA PROSTORNO UREĐENJE KOPRIVNIČKO-KRIŽEVAČKE ŽUPANIJE	
Pečat pravne osobe/tijela koje je izradilo Prostorni plan:	Odgovorna osoba: Zlatko Filipović , dipl. ing. arh., ovl. arh. (ime, prezime i potpis)
Odgovorni voditelj izrade Prostornog plana: Zlatko Filipović , dipl. ing. arh., ovl. arh., br. ovl. A-U 257	
Stručni tim u izradi Prostornog plana: 1. Maja Ban , mag. geogr. 2. Saša Cestar , dipl. ing. prom. 3. Jelena Kovač , dipl. ing. građ., ovl. ing. građ. G5278 4. Martina Lauš , mag. ing. arch., ovl. arch. urb., br. ovl. A-U 56 5. Blazena Lukšić , dipl. ing. arch., ovl. arch. urb., br. ovl. A-U 35 6. Snežana Marković Sirovec , mag. ing. arch., ovl. arch. urb., br. ovl. A-U 9 7. mr. sc. Mladen Matica	
Pečat predstavničkog tijela:	Predsjednik predstavničkog tijela: Marija Šimunko (ime, prezime i potpis)
Istovjetnost ovog Prostornog plana s izvornikom ojerava:	Pečat nadležnog tijela: (ime, prezime i potpis)