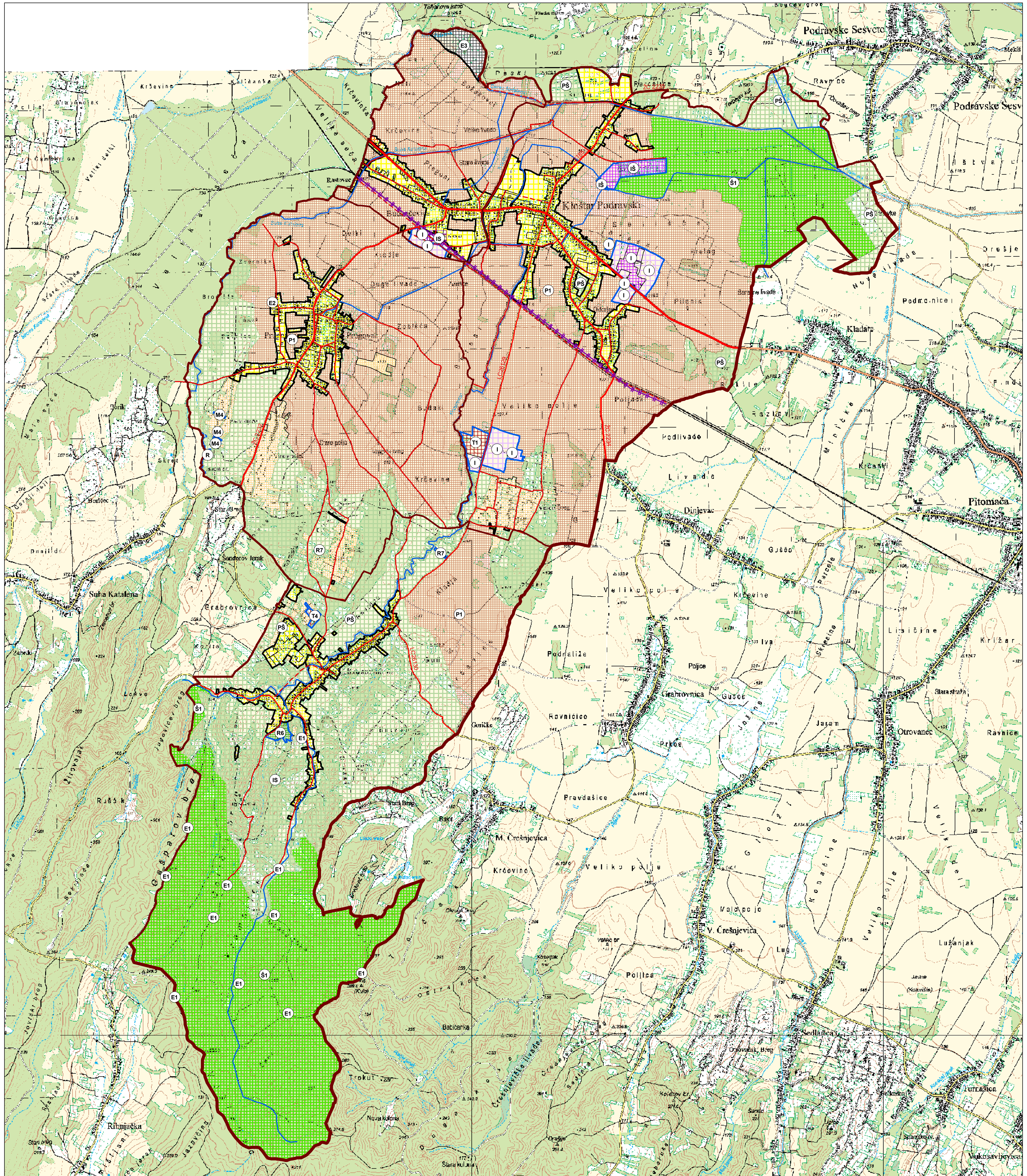

TUMAČ PLANSKIH ZNAKOVA

GRANICE

- GRANICA ŽUPANIJE
- GRANICA OPĆINE
- GRANICA NASELJA
- GRAĐEVINSKO PODRUČJE NASELJA I IZDVOJENI DIO GRAĐEVINSKOG PODRUČJA NASELJA
- IZDVOJENO GRAĐEVINSKO PODRUČJE IZVAN NASELJA

POVRŠINE ZA RAZVOJ I UREĐENJE NASELJA
(Građevinsko područje naselja i izdvojeni dio građevinskog područja naselja)

POSTOJEĆE / POVRŠINE ZA RAZVOJ NASELJA

- GRAĐEVINSKO PODRUČJE NASELJA I IZDVOJENI DIO GRAĐEVINSKOG PODRUČJA NASELJA

POVRŠINE ZA RAZVOJ I UREĐENJE IZVAN NASELJA
(Građevinsko područje naselja i izdvojeni dio građevinskog područja naselja)

POSTOJEĆE / POVRŠINE ZA RAZVOJ

- GOSPODARSKA NAMJENA PROIZVODNA - I POSLOVNA - K, ŠUMSKI RASADNIK - IŠ, E1 - EKSPLOATACIJA MINERALNIH SIROVINA
- SPORTSKO-REKREACIJSKA NAMJENA MOTOCROSS STAZA - R6, LOVAČKI DOM - R7
- POVRŠINE INFRASTRUKTURNIH SUSTAVA VODOSPREMA - IS
- GOSPODARSKA NAMJENA - UGOSTITELJSKO-TURISTIČKA - T, T4
- MJEŠOVITA NAMJENA - PRETEŽITO POLJOPRIVREDNA - M4

OSTALE POVRŠINE ZA RAZVOJ I UREĐENJE IZVAN NASELJA

- POLJOPRIVREDNO TLO ISKLJUČIVO OSNOVNE NAMJENE OSOBITO VRIJEDNO OBRADIVO TLO - P1
- OSTALO POLJOPRIVREDNO TLO, ŠUME I ŠUMSKO ZEMLJIŠTE -PŠ
- PODRUČJE VINOGRADA I VOĆNJAKA
- ŠUMA ISKLJUČIVO OSNOVNE NAMJENE GOSPODARSKA ŠUMA - Š1
- RETENCIJE (R)
- VODOTOCI
- POVRŠINE ZA EKSPLOATACIJU MINERALNIH SIROVINA ENERGETSKE - E1, GEOTERMALNA VODA - E2, ŠLJUNKA I PIJESKA - E3

PROMET

CESTOVNI PROMET

POSTOJEĆE / PLANIRANO

- PODRAVSKA BRZA CESTA
- DRŽAVNA CESTA
- ŽUPANIJSKA CESTA
- LOKALNA CESTA
- NERAZVRSTANA CESTA

ŽELJEZNIČKI PROMET

- ŽELJEZNIČKI KOLODVOR
- ŽELJEZNIČKA PRUGA ZA REGIONALNI PROMET R202
- ŽELJEZNIČKA PRUGA ZA LOKALNI PROMET L203

REPUBLIKA HRVATSKA
KOPRIVNIČKO-KRIŽEVAČKA ŽUPANIJA

IV. IZMJENE I DOPUNE PROSTORNOG PLANA UREĐENJA OPĆINE KLOŠTAR PODRAVSKI

(PRIJEDLOG ZA PONOVNU JAVNU RASPRAVU)

KARTOGRAFSKI PRIKAZ:

1. KORIŠTENJE I NAMJENA POVRŠINA

MJERILO 1: 25.000

1 0,5 0 1 2 km

ZAVOD ZA PROSTORNO UREĐENJE KOPRIVNIČKO-KRIŽEVAČKE ŽUPANIJE

Županija: **KOPRIVNIČKO-KRIŽEVAČKA** Općina: **KLOŠTAR PODRAVSKI**	
Naziv Prostornog plana: **IV. IZMJENE I DOPUNE PROSTORNOG PLANA UREĐENJA OPĆINE KLOŠTAR PODRAVSKI**	
Faza izrade Prostornog plana: **PRIJEDLOG ZA PONOVNU JAVNU RASPRAVU**	
Naziv kartografskog prikaza: **KORIŠTENJE I NAMJENA POVRŠINA**	
Broj kartografskog prikaza: **1.**	Mjerilo kartografskog prikaza: **1:25.000**
Odluka o izradi Prostornog plana (službeni glasnik): „SG Koprivničko-križevačke županije“, broj 32/20 Datum: 30.12.2020.	Odluka predstavničkog tijela o donošenju Prostornog plana (službeni glasnik): „SG Koprivničko-križevačke županije“, broj Datum: Datum sjednice:
Javna rasprava (datum objave): Mrežna stranica Općine i MPUGIDI, 25.11.2021. „Glas Podravine i Prigorja“, 25.11.2021.	Javni uvid održan: Od: 30.11.2021. Od: Do: 09.12.2021. Do:
Pečat tijela odgovornog za provođenje javne rasprave:	Odgovorna osoba za provođenje javne rasprave: **Nataša Martinčević**, struč.spec.admin.publ. (ime, prezime i potpis)
Sukladno članku 107. stavak 4. **Zakona o prostornom uređenju** („Narodne novine“, broj 153/13, 65/17., 114/18., 39/19 i 98/19.), nije potrebno pribaviti mišljenje u pogledu usklađenosti ovoga Plana s Prostornim planom Koprivničko -križevačke županije („Službeni glasnik Koprivničko-križevačke županije broj 8/01., 5/04. -ispravak,9/04.-vjerodostojno tumačenje, 8/07., 3/12., 5/14, 3/21 i 6/21. - pročišćeni tekst) s obzirom da je stručni izrađivač Zavod za prostorno uređenje Koprivničko - križevačke županije.	
Pravna osoba/tijelo koje je izradilo Prostorni plan: **ZAVOD ZA PROSTORNO UREĐENJE KOPRIVNIČKO-KRIŽEVAČKE ŽUPANIJE**	
Pečat pravne osobe/tijela koje je izradilo Prostorni plan:	Odgovorna osoba: **Zlatko Filipović,** dipl. ing. arh., ovl. arh. (ime, prezime i potpis)
Odgovorni voditelj izrade Prostornog plana: **Zlatko Filipović,** dipl. ing. arh., ovl. arh., br. ovl. A-U 257	
Stručni tim u izradi Prostornog plana: 1. **Maja Ban**, mag. geogr. 2. **Saša Cestar**, dipl. ing. prom. 3. **Jelena Kovač**, dipl. ing. građ., ovl. ing. građ. G5278 4. **Martina Lauš**, mag. ing. arch., ovl. arh. urb., br. ovl. A-U 56 5. **Blaženka Lukšić**, dipl. ing. arh., ovl. arh. urb., br. ovl. A-U 35 6. **Snježana Marković Sirovec**, mag. ing. arch., ovl. arh. urb., br. ovl. A-U 9 7. mr. sc. **Mladen Matica**	
Pečat predstavničkog tijela:	Predsjednik predstavničkog tijela: **Marija Šimunko** (ime, prezime i potpis)
Istovjetnost ovog Prostornog plana s izvornikom ovjerava: (ime, prezime i potpis)	Pečat nadležnog tijela:

MJEŠO